

Retenue normale théorique :
26.72 m

Mouillage :
3.50 m

Enfoncement :
XX.XX m

Date niveau d'eau :
09/12/2012

Altitude niveau d'eau :
27.45 m

Système de coordonnées :
Lambert I

Référence altimétrique :
IGN 69

Échelle :
Clark 1880

Modèle de Géolite :
RAF 98

Modèle de SCSP :
GR3DF7A

Acquisitions :
J.F. GERARD - S.LUPO

Traitements :
T.COUSIN

Responsable :
N.MOUTON

Date d'Acquisition : 09/12/13
Date de Traitement : 09/01/13

Affaire : 23457
Paris-Intra_Conference-Charente_NATig_03

INGEO Société par actions simplifiée
1, Rue Cassini - BP 60117 - BLENDECOULES
62 502 St-Omer Cedex
Tél : 03 21 38 15 21 / Fax : 03 21 95 22 00
E-mail : contact@ingeo.fr
Site Internet : <http://www.ingeo.fr>

PORTS de PARIS

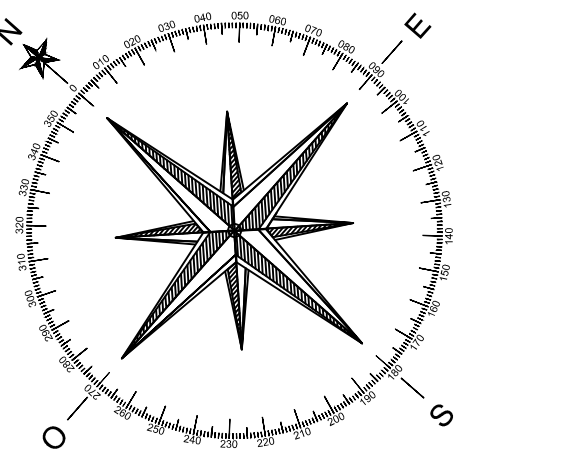

PARIS Intra-muros

Travaux Bathymétriques Multifaisceaux

Colorimétrie Discontinue - IGN69

Planche : 6/10

Plan de Situation :

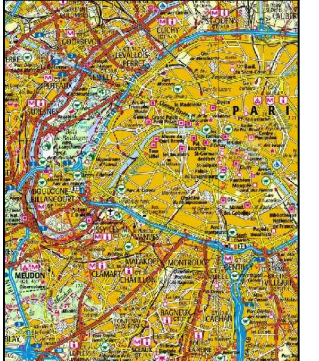

Vue Aérienne :

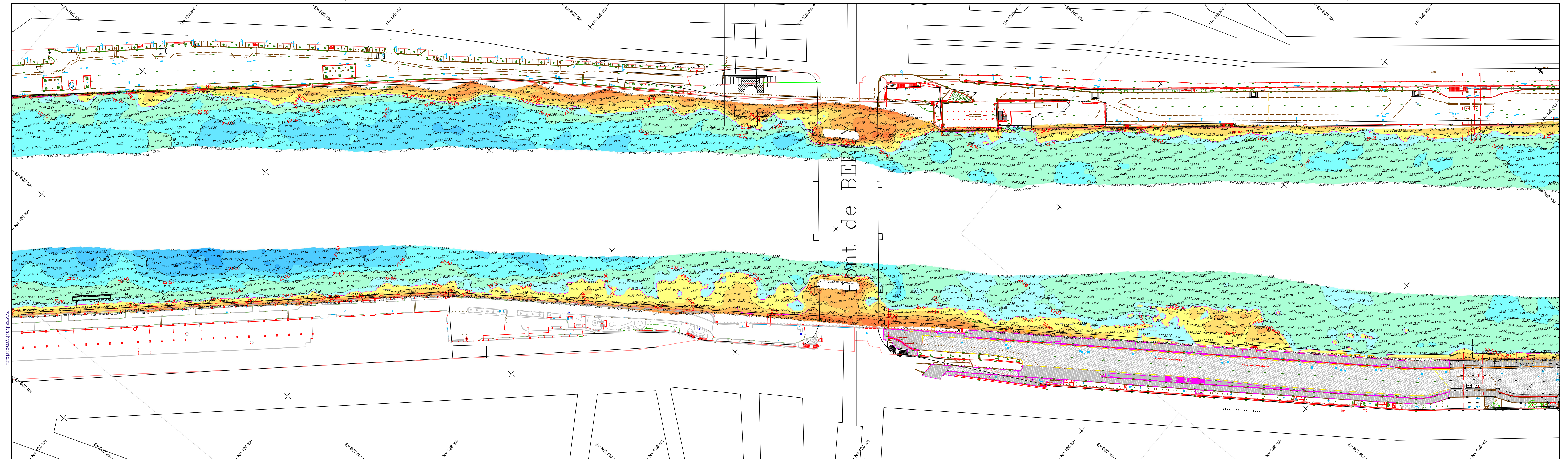

Retenue normale théorique :
26.72 m

Mouillage :
3.50 m

Enfoncement :
XX.XX m

Date niveau d'eau :
09/12/2012

Altitude niveau d'eau :
27.45 m

Système de coordonnées :
Lambert I

Référence altimétrique :
IGN 69

Ellipsoïde :
Clark 1880

Modèle de Géolite :
RAF 98

Modèle de SCSP :
GR3DF7A

Acquisitions :
J.F. GERARD - S.LUPO

Traitements :
T.COUSIN

Responsable :
N.MOUTON

Date d'Acquisition : 09/12/13
Date de Traitement : 09/01/13

Affaire : 23457
Paris-Intra_Conference-Charenton_BATign_03

INGEO Société par actions simplifiée au capital de 100 000 €
1, Rue Cassini - BP 60117 - BLENDECQUES
62 502 St-Omer Cedex
Tél : 03 21 38 15 21 / Fax : 03 21 95 22 00
E-mail : contact@ingeo.fr
Site Internet : http://www.ingeo.fr

PORTS de PARIS

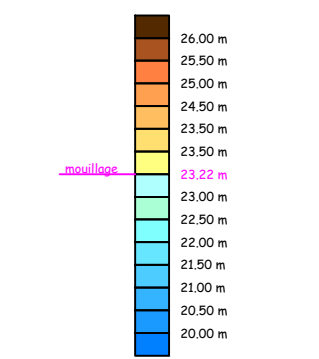
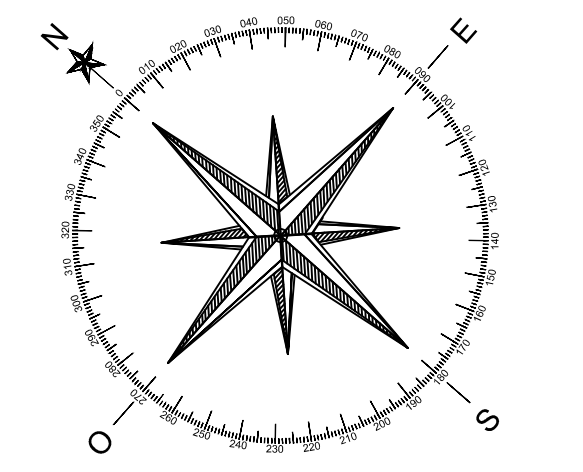

PARIS Intra-muros

Travaux Bathymétriques Multifaisceaux

Colorimétrie Discontinue - IGN69

Planche : 7/10

