

Samedi 17 &  
dimanche 18 septembre 2022

JOURNEES EUROPEENNES DU PATRIMOINE

## Port de l'axe Seine : un patrimoine au cœur des enjeux de demain

Le ministère de la Culture et de la Communication organise les 39<sup>e</sup> Journées européennes du patrimoine les samedi 17 et dimanche 18 septembre. Le thème de l'édition 2022 est « patrimoine durable » et permet de découvrir ou redécouvrir le patrimoine des régions et de mieux en comprendre l'histoire et les spécificités. HAROPA PORT propose plusieurs visites-découvertes à Paris, Rouen et au Havre autour de du patrimoine portuaire sous l'angle de son ancrage territorial et de sa résilience.



*Le quartier de la Citadelle accueille le terminal ferry, l'Ecole supérieure de la marine marchande, le bâtiment administratif de HAROPA PORT | Le Havre et plusieurs de ses ateliers techniques*

### HAROPA PORT | LE HAVRE

#### A la découverte du quartier de la Citadelle et de son patrimoine portuaire

Le quartier de la Citadelle du Havre existe depuis les origines de la ville. Le site n'a cessé d'évoluer depuis 500 ans, de se réinventer au gré de la croissance de la ville et du port. Il offre un patrimoine architectural remarquable s'adaptant au gré des enjeux climatiques, tout en restant en adéquation avec le développement économique. Aujourd'hui, la Citadelle présente de multiples enjeux de l'interface ville/port. Ce territoire offre un réservoir exceptionnel entre vies urbaine et portuaire, dans lequel s'entremêlent eau, vent, briques,

navires, bureaux et ateliers... Une déambulation commentée de 1 h 30 maximum est proposée le samedi 17 septembre : départ à 10 h 30 et départ à 15 h par groupe de 20 personnes.

**Visite gratuite dans la limite des places disponibles. Inscriptions obligatoires à l'adresse suivante en précisant nom, prénom, numéro de téléphone, nombre de personnes et créneau choisi : [evenement\\_haropaport@haropaport.com](mailto:evenement_haropaport@haropaport.com)**

Parcours : nez du France, terminal ferry, hangars Citadelle, passage quais de New York et du Cameroun, campus universitaire, jardin japonais. Rendez-vous devant le nez du France, sis avenue Lucien-Corbeaux.

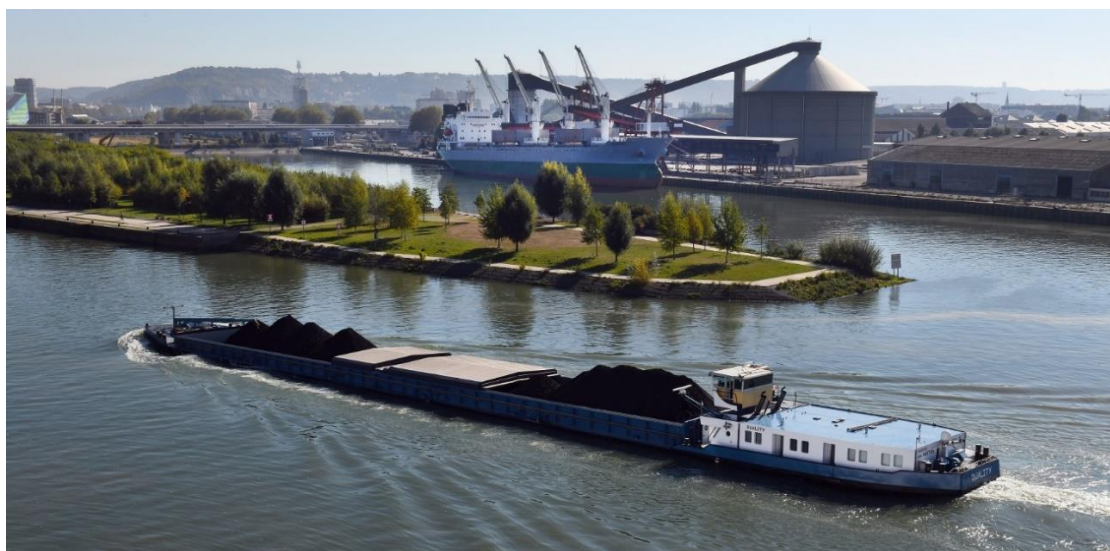

*A Rouen, l'ancienne île aux charbons a été aménagée en parc urbain*

## HAROPA PORT | ROUEN

### L'évolution du patrimoine bâti portuaire

Le port et la ville de Rouen sont intimement liés, les respirations de l'un entraînant celles de l'autre. Cette relation est depuis toujours passionnée et passionnante. Le port a fait une place à la ville en se retirant progressivement vers l'aval, mais des éléments bâtis continuent de témoigner de cette histoire passée, présente et future. Le hangar 106 est un bel exemple de réhabilitation du patrimoine portuaire et l'ensemble de la rive gauche « urbaine » fait écho au port à sa façon. Les architectes de renom qui ont œuvré sur cette interface ville-port lui rendent hommage en ancrant durablement le patrimoine portuaire dans le paysage.

Une balade commentée sur les quais de la rive gauche de 2 h sera proposée le dimanche 18 septembre : 1<sup>er</sup> départ à 10 h sous le pont Flaubert et 2<sup>e</sup> départ à 14 h sous le pont Guillaume-le-Conquérant, par groupe de 20 personnes environ. Trajet entre le parc urbain (ancien site de déchargement charbon) et la presqu'île Rollet en passant par les hangars 109, 108, 107, 106 et 105 avec illustration de l'évolution à partir de photos anciennes.

**Visite gratuite. Inscriptions obligatoires jusqu'au jeudi 15 septembre (dans la limite des places disponibles), sur répondeur au 02 35 52 96 77 ou par mail : [communication-event-ro@haropaport.com](mailto:communication-event-ro@haropaport.com) (en précisant le nom, le numéro de téléphone, le nombre de personnes et l'heure choisie).**



*Le port de Gennevilliers est la première plate-forme fluviale de France*

## HAROPA PORT | PARIS

### Les infrastructures portuaires parisiennes et leur riche patrimoine industriel

L'histoire portuaire des ports de Paris est indissociable de l'évolution des territoires sur lesquels ils sont nés. A chaque grande époque, le « Paris des ports » a su se réinventer. Des quais de Paris, au port de Gennevilliers dessiné par Fulgence Bienvenüe (célèbre aussi pour la construction du métro parisien), au port de Bonneuil-sur-Marne pendant la Première Guerre mondiale, et Limay-Porcheville pendant les 30 glorieuses, le patrimoine bâti portuaire n'a cessé de s'adapter pour accompagner le développement des activités, tout en respectant le tissu urbain environnant. Des visites en bus ou croisières commentées seront organisées le samedi 17 septembre à Gennevilliers, Bonneuil et Limay.

**Inscription gratuite sur place, sans réservation préalable, dans la limite des places disponibles.**

- **Gennevilliers**

3 croisières d'1 heure, commentées par un guide professionnel

Samedi 17 septembre à 14 h, 15 h 15 et 16 h 30

<https://openagenda.com/jep-2022-ile-de-france/events/a-la-decouverte-du-port-de-genevilliers>

- **Bonneuil-sur-Marne**

3 croisières à thème de 45 minutes commentées par les associations du port

Samedi 17 septembre à :

- 14 h 30 : économie et emploi, commentée par Cap Bonneuil (Marc Marrot)
- 15 h 30 : histoire et patrimoine, commentée par Bonneuil en Mémoires (Barty Merki)
- 16 h 30 : biodiversité et environnement, commentée par la Ligue pour la protection des oiseaux (Denis Laurent) et Nature & Société (Philippe Dumée)

Exposition photo « **Regards sur la biodiversité au port de Bonneuil-sur-Marne** », proposée par la Ligue de protection des oiseaux, Nature & société, HAROPA PORT et la Ville de Bonneuil-sur-Marne, samedi 17 septembre de 14 h à 17 h 30, à la Maison du Port, 14 rue du Moulin-Bateau à Bonneuil. A cette occasion, présentation au public d'une nouvelle publication : « Le Port de Bonneuil à tire d'ailes », un petit livre qui recense la faune et la flore présentes sur le domaine portuaire.

Animations : « Ports de Paris », vidéo à 360° sur les terminaux de Ports de Paris ; simulateur de pêche ; jeux traditionnels...

<https://openagenda.com/jep-2022-ile-de-france/events/a-la-decouverte-du-port-de-bonneuil-sur-marne>

- **Limay**

Quand le virtuel rencontre le terrain : visite commentée en réel et en virtuel du port de Limay précédée d'une expérience vidéo à 360° sur les terminaux de Ports de Paris.

Gratuit - Inscriptions obligatoires par mail à [communication@haropaport.com](mailto:communication@haropaport.com) ou au 02 32 74 71 38.

Samedi 17 septembre à 14 h.

<https://openagenda.com/jep-2022-ile-de-france/events/a-la-decouverte-du-port-de-limay>

---

#### **A propos de HAROPA PORT**

*Les ports du Havre, Rouen et Paris forment depuis le 1<sup>er</sup> juin 2021 le Grand port fluvio-maritime de l'axe Seine. Quatrième port nord-européen, HAROPA PORT est connecté à tous les continents grâce à une offre maritime internationale de premier plan avec près de 620 ports touchés. Il dessert un vaste hinterland dont le cœur se situe sur la vallée de la Seine et la région parisienne qui forment le plus grand bassin de consommation français. Du Havre jusqu'à Paris, l'ensemble portuaire affiche 2,5 millions de m<sup>2</sup> d'entrepôts logistiques en service et plus d'1 million de m<sup>2</sup> d'entrepôts disponibles. HAROPA PORT constitue un système de transport et de logistique en mesure de proposer une offre de service globale et décarbonée de bout en bout. Il génère une activité maritime et fluviale annuelle de près de 110 millions de tonnes qui représente environ 160 000 emplois.*

---

**Contact presse :**

Cécile Denis, 01 40 58 28 7 - 06 07 29 73 68 / [cecile.denis@haropaport.com](mailto:cecile.denis@haropaport.com)